

CURRICULUM VITAE



Nome
Indirizzo
Telefono - e-mail
Nazionalità
Data di nascita

ARCH. MARCELLA NOVELLI
VIA GIUSEPPE DE SANTIS, 3 - 00139 - ROMA
347 9195688 - arch_m.novelli@mclink.it
Italiana
18.01.1970 - ROMA

ESPERIENZA LAVORATIVA

• **Novembre 2006 – Novembre 2012**
• *presso Arch. Gabriele Napolitano*
• GRUPPO SPA s.r.l. _ Roma
• **collaboratore – progettista – interior designer**

- Ristrutturazione sede Rai: uffici e studi, studio di fattibilità e progetto definitivo, Milano
- Ristrutturazione Palazzo per uffici, ex Archivio di Stato di Roma: rilievo, progetto definitivo, esecutivo e direzione lavori, Roma Eur.
- Uffici Alitalia: rilievi area tecnica e space planning uffici, Aeroporto di Fiumicino, Roma.
- Ristrutturazione sede centrale per gli uffici Siemens: rilievo, progetto definitivo, esecutivo e direzione lavori, Roma Eur.
- Concorso per appalto integrato: Palazzo del cinema, Venezia lido (vinto).
- Nuove Control Room per Poste Italiane: progetto esecutivo, direzione artistica, Roma Eur.
- Area Stampa e servizi di supporto per G8: progetto esecutivo, Maddalena, Sardegna.
- Sede centrale di Terna, edificio per uffici: progetto esecutivo, interior designer per arredi direzionali e operativi, Roma.
- Due Diligence Immobiliare, per nuove sedi di varie Società, Roma.
- Progetti preliminari di ristrutturazione per varie Aziende: Fendi_Ass.Generali_Marco Polo, etc., Roma.
- Palazzo per uffici, proprietà Generali e sede dell'Ispra: progetto di riqualificazione dell'area uffici e certificazione dell'accessibilità dell'edificio, Roma Eur.
- Palazzo del cinema e dei congressi e aree limitrofe: progetto esecutivo per l'adeguamento normativo Palazzo ex Casinò, Venezia lido.
- Ristrutturazione sede Rai edificio Tg2, uffici e studi: rilievi metrici, progetto definitivo, esecutivo, Rai Saxa Rubra, Roma.
- Concorso d'idee per la riqualificazione integrale di un Complesso immobiliare, proprietà Generali, sito in Roma, Corso d'Italia consistente nella ri-funzionalizzazione degli edifici esistenti in un moderno "centro direzionale".
- Studio di fattibilità per edificio da destinare ad albergo – residence – uffici via di Salone, Roma.
- Agenzia del Territorio, "nuova area atrio/reception": progetto preliminare via Merulana, Roma.
- Agenzia del Territorio "space planning piano tipo": progetto preliminare, via Merulana, Roma.
- Riqualificazione complesso immobiliare con destinazione commerciale, residenziale, ricettivo-alberghiero, direzionale, parcheggi di pertinenza: progetto preliminare, esecutivo, via Dicceleziano, Napoli.
- Partecipazione alla procedura di selezione e supporto tecnico, di cui al Bando del 27/09/2010 pubblicato dal Ministero dell'Economia e delle Finanze (MEF), per ricercare un immobile ad uso ufficio in locazione da adibire a sede di propri uffici, in Roma.
- Ristrutturazione edilizia complesso immobiliare da adibire a nuova sede del MEF: rilievi, pratiche per titoli autorizzativi, frazionamenti, cambi di destinazione d'uso e nulla osta vari, progetto preliminare, progetto esecutivo e direzione lavori, via dei Normanni, Roma.
- Libro: palazzo Siemens _ Gruppo SPA _ redazione testi e grafici.

ESPERIENZA LAVORATIVA

• *Ottobre 2006 – Novembre 2006*

- *presso Francesca Montinaro*
- Studio Montinaro - Roma
- collaboratore

• *Settembre 2006 – Ottobre 2006*

- *presso Arch. Roberto Cherubini*
- Studio Cherubini - Roma
- collaboratore

• *Maggio 2006 – Giugno 2006*

- *presso Arch. Domenico Ferrari*
- Studio Ferrari - Roma
- collaboratore

• *Marzo 2006 – Giugno 2006*

- *per committente privato*
- progettista e DL

• *Gennaio 2006 – Giugno 2006*

- *presso Arch.tti Umberto Santarelli e Daniela Proietti*
- Studio Santarelli Proietti - Roma
- collaboratore

• *Gennaio 2006 – Marzo 2006*

- *per committente privato*
- interior designer

• *Dicembre 2005 – Marzo 2006*

- *per committente privato*
- progettista e interior designer

• *Maggio 2005 – Agosto 2005*

- *presso: "la Sette TV"*
- scenografa

• *Aprile 2005 – Giugno 2005*

- *per committente privato*
- progettista e interior designer

• *Luglio 2004 – Luglio 2005*

- *presso Arch. Gabriela Ruetta*
- Studio Cereus - Roma
- collaboratore - progettista

- Collaborazione a redazione di grafici: Negozi "Cicleband", progetto esecutivo, Roma.
- Collaborazione a redazione di grafici: Sede RDJ, progetto esecutivo, Milano.

- Collaborazione a redazione di grafici: Padiglione Polifunzionale dettagli di progetto, Roma.

- Collaborazione a redazione di grafici: Farmacia, progetto esecutivo e arredo fisso, Guidonia, (RM).

- Appartamento in via di Monte Sacro: progetto di ristrutturazione e interior designer, Roma.

- Collaborazione a redazione perizie e testimoniali di stato per l'accertamento e la quantificazione dei danni causati dai lavori di adeguamento a tre corsie del G.R.A. - Roma.

- Appartamento – studio – atelier di moda in via Albalonga: arredi fissi, Roma.

- Progetto di ristrutturazione: appartamento in via Policiceto, Roma.

- Scenografa per set televisivo, Roma.

- Progetto di ristrutturazione: appartamento in via Etna, ottenimento titolo autorizzativo e interior designer (arredi fissi), Roma.

- Progetto di ristrutturazione: appartamento in via Tonale, interior designer(arredi fissi), Roma.

- Collaborazione per grafici e pratiche;
- Progetto definitivo per un complesso residenziale, Roma.
- Progetto definitivo edificio per uffici, "Montebovi", Roma.

ESPERIENZA LAVORATIVA

- *Luglio 2004 – Dicembre 2004*
- per *Studio d'arte contemporanea*
- *Studio Pino Casagrande - Roma*
- **progettista e DL**

-
- *Settembre 2002 – Marzo 2004*
 - presso *Arch.tti Pia Pascalino e Paolo Martellotti*
 - *Studio il Laboratorio - Roma*
 - **collaboratore**

-
- *Ottobre 2004 – Novembre 2004*
 - presso *Studio Italtec Ingegneria - Roma*
 - **collaboratore**

-
- *Ottobre 2002 – Gennaio 2004*
 - presso *Arch. Cuomo*
 - *Studio Cuomo arch.tti associati - Roma*
 - **collaboratore**

-
- *Novembre 2003 – Marzo 2004*
 - per *Ing. Roberto Colelli*
 - *Studio Colelli- Roma*
 - **collaboratore**

-
- *Febbraio 2002 – Aprile 2002*
 - per *committente privato*
 - **progettista e interior designer**

-
- *Settembre 2001 – Novembre 2001*
 - per *committente privato*
 - **progettista, interior designer e DL**

-
- *Novembre 2000 – Marzo 2001*
 - presso *scuole materne statali: Baccarini, Pestalozzi, Di Donato, Roma*
 - **insegnante e scenografa**

-
- *Ottobre 1999 – Gennaio 2000*
 - presso *Complesso Monumentale San Michele, Roma*
 - **collaboratore**

- *Mostra d'arte: Miedzy, curatore Anna Maria Nassisi _ progetto installativo e direzione lavori, Roma.*

- *Collaborazione per rilievi e grafici relativi alla ristrutturazione e ampliamento del Policlinico Casilino: progetto definitivo, Roma.*

- *Collaborazione per rilievi e grafici : "Complesso turistico in Calabria", progetto preliminare.*

- *Collaborazione per rilievi e grafici relativi alla ristrutturazione di appartamenti di lusso - Roma.*

- *Collaborazione per rilievi e grafici allegati alla relazione tecnica antincendio per attività commerciale, Honda, Via Tor di Quinto, Roma.*

- *Progetto preliminare per ristrutturazione di "appartamento-studio" in via dei Marsi, Roma.*

- *Progetto e realizzazione di negozio di telefonia in via Tuscolana, Roma.*

- *Ideatrice e responsabile di corsi di teatro e scenografia, Roma.*

- *Collaborazione a mostra d'arte: "Centenario dalla morte di Katarzyna Kobro". Curatori: Achille Bonito Oliva, Annamaria Nassisi.*

ESPERIENZA LAVORATIVA

- *Settembre 1998 – Ottobre 1998*
- *per committente privato*
- **progettista e interior designer**

- *"Appartamento-studio": idee per un progetto di ristrutturazione in via Lorenzo il Magnifico, Roma.*

- *Ottobre 1995 – Aprile 1997*
- *presso Arch. Federico Sambo*
- *Studio Sambo - Roma*
- **collaboratore**

- Collaborazione per rilievi e grafici di progetti in corso di realizzazione:
 - Chiesa di Cesano, Roma.
 - Piano urbanistico, biblioteca, centro direzionale, centro di calcolo per l' INFN (Istituto nazionale di fisica nucleare), sez. di Frascati, Roma.
 - Tunnel e centro di ricerca per l' INFN, sez. di Pisa.

PRESTAZIONI OCCASIONALI

- *Dicembre 2005 - Gennaio 2006*
- *presso Soc. Teleperformance global telemarketing, Roma.*
- **Agente di marketing**

- **Agente di marketing per Sky tv.**

- *Novembre 2002 - Aprile 2003*
- *presso Soc. Atesia s.p.a., Roma.*
- **operatrice telefonica**

- **Operatrice telefonica per campagna di Telecom Italia mobile.**

- *Giugno 1997- Agosto 1997*
- *presso ente privato, Roma.*
- **animatrice**

- **Animatrice soggiorni estivi per diversamente abili.**

- *Giugno 1994 - Dicembre 1995*
- *presso: Servizio di recapiti per bar/enoteca "Arcioni" di Roma.*
- *presso agenzia "Romana recapiti", Roma.*
- **commesso (pony express)**
- *presso: Azienda di servizi informatici, Pomezia.*
- **analista**

- **Addetto al servizio recapiti.**
- **Addetto con diverse mansioni.**

ISTRUZIONE E FORMAZIONE

- 2006
- 2005
- 2004
- 1989

- Abilitata: "coordinatore in materia di sicurezza e salute durante la progettazione e la realizzazione dell'opera" (D.Lgs.494/96 art.10 e recepito dal D.Lgs 81/08).
- Inscritta all'albo professionale di Roma come architetto (pianificatore, paesaggista e conservatore), n°. 16930.
- Abilitata alla professione di Architetto.
- Laureata presso l'Università di Roma "La Sapienza", facoltà di Architettura (105/110). *"Progetto esecutivo di un teatro nel Parco di Pietralata", relatore prof. Sergio Petruccioli.*
- Diploma di maturità classica (52/60). Roma.

MADRELINGUA
ALTRA LINGUA

- CAPACITÀ DI LETTURA/ ESP.ORALE
- CAPACITÀ DI SCRITTURA

ITALIANO
FRANCESE

livello: buono
livello: buono

CAPACITÀ E COMPETENZE PERSONALI	<ul style="list-style-type: none"> • esperta nell'iter per la redazione di un progetto preliminare – definitivo – esecutivo • esperta nell'iter per conseguimento di titoli autorizzativi e nulla osta • esperta di layout e space planning per uffici e spazi lavorativi • interior designer abitazioni/uffici • con esperienza di cantiere • con esperienza nella redazione di computi metrici, in ambito residenziale; • con esperienza nella progettazione e coordinamento della sicurezza in cantiere.
CAPACITÀ E COMPETENZE TECNICHE	<ul style="list-style-type: none"> • Consolidata conoscenza e pratica del pacchetto Office • Ottima conoscenza e pratica di Autocad • Nozioni generali: Corel Draw - Photoshop – Primus • Conoscenza e pratica reti locali e internet • Conoscenza e pratica : QuarkXPress
CAPACITÀ E COMPETENZE RELAZIONALI	<ul style="list-style-type: none"> • Ideatrice e responsabile di corsi di teatro e scenografia (lavoro in squadra), presso scuole materne statali, in ambiente multiculturale: Baccarini, Pestalozzi, Di Donato, Roma.
CAPACITÀ E COMPETENZE ORGANIZZATIVE	<ul style="list-style-type: none"> • Ottobre 1991 - Maggio 1997 _ operatrice volontaria e responsabile (attività in squadra), laboratorio per diversamente abili e scenografa presso il teatro Tirso, Roma.
CAPACITÀ E COMPETENZE ARTISTICHE	<ul style="list-style-type: none"> • Ottobre 1997 - Maggio 1997 _ Scenografa volontaria presso il teatro Flaiano, Roma. • <i>Ottobre 1998 – Novembre 1998</i> con la docente del corso di Sociologia Urbana e Rurale, prof.sa Mara Memo e gli studenti, Università "La Sapienza", anno acc. 1998/9: partecipazione a mostra collettiva d'arte: "<i>Inferenze in Termini Metropolitani</i>", stazione Termini, Roma. • Novembre 1996 – Dicembre 1996_per committente privato_ con studio d'arte "D'Arcevia": allestimento e murales nel night-club Joi di Roma: con Bruno D'Arcevia e le allieve dell'Accademia di Belle Arti di Roma.
PATENTE B	

Autorizzo il trattamento dei dati personali contenuti nel mio curriculum vitae in base all'art.13 del D.Lgs. 196/2003"



CLIENT: TERNA S.P.A. SUBJECT: SEDE CENTRALE TERNA LOCATION: VIA GALBANI 68/70, ROMA DATE: 2009/2010 AREA: 10.00 MQ
CLIENT: SIEMENS S.P.A. SUBJECT: SIEMENS BUILDING LOCATION: VIA LAURENTINA 445, ROMA DATE: 2007/2010 AREA: 7.000 MQ

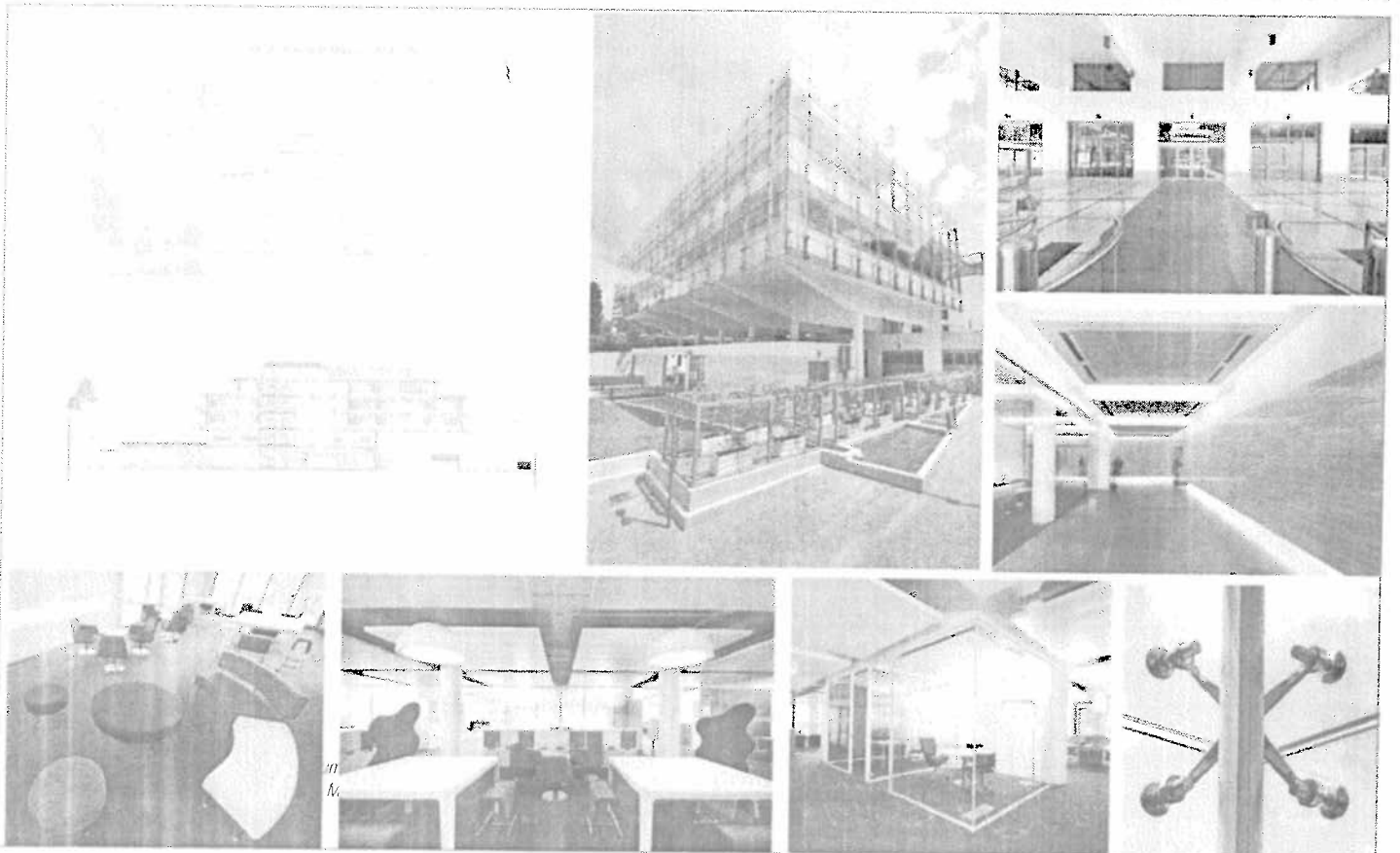
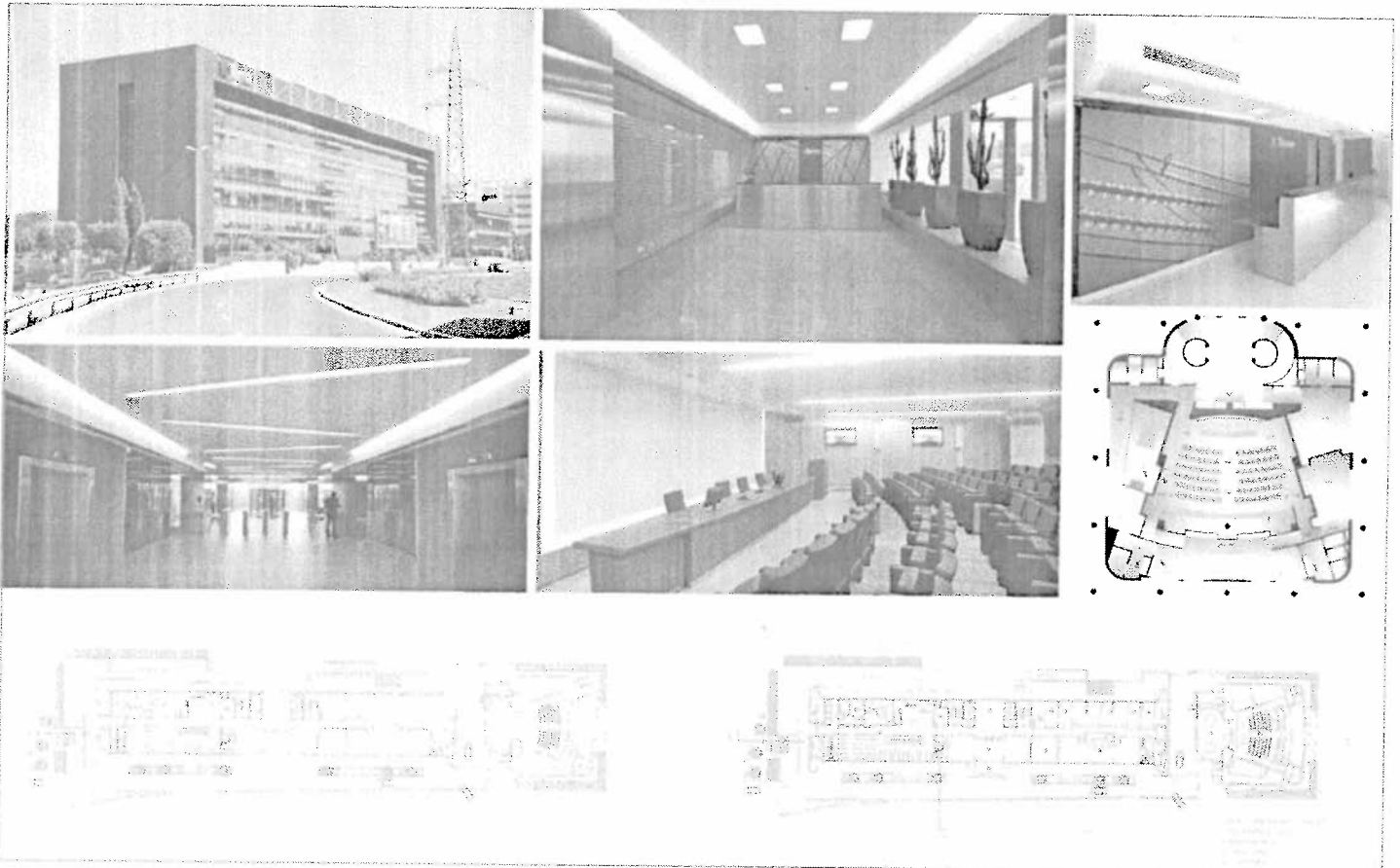

CLIENT: EUR S.P.A. SUBJECT: PALAZZO DELL'ARCHIVIO CENTRALE DELLO STATO LOCATION: ROMA EUR DATE: 2008/2009 AREA: 6.500 MQ
TESI DI LAUREA PRESSO L'UNIVERSITA' DI ROMA "LA SAPIENZA", FACOLTA' DI ARCHITETTURA:
"PROGETTO ESECUTIVO DI UN TEATRO MOBILE NEL PARCO DI PIETRALATA", RELATORE PROF. SERGIO PETRUCCIOLI.

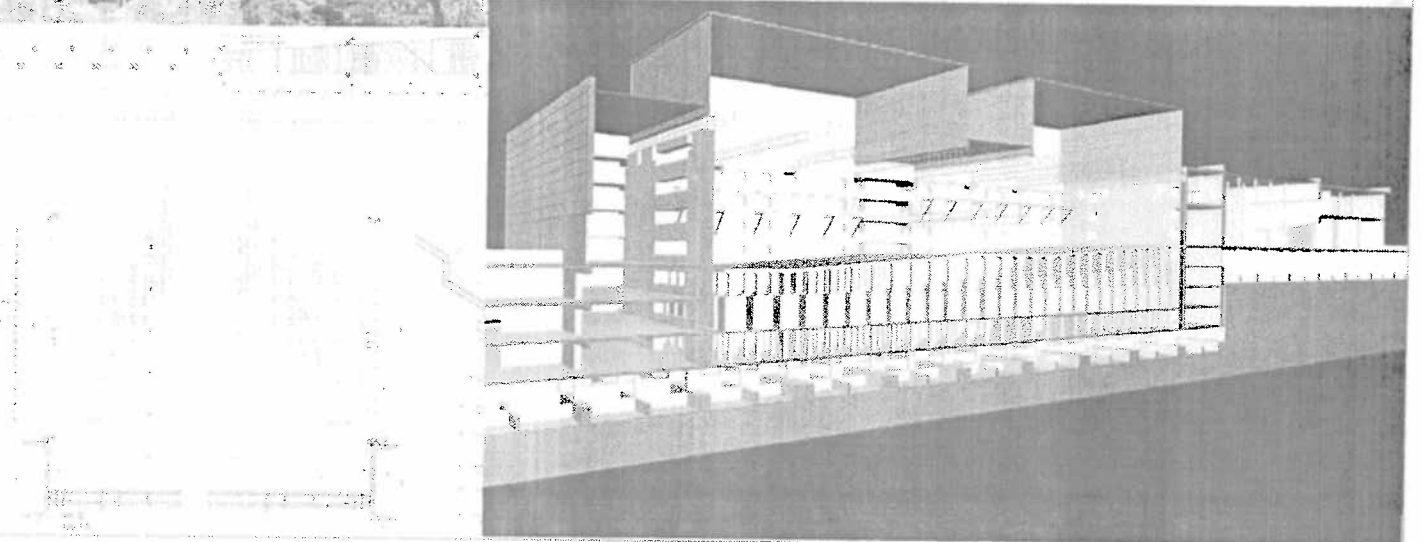
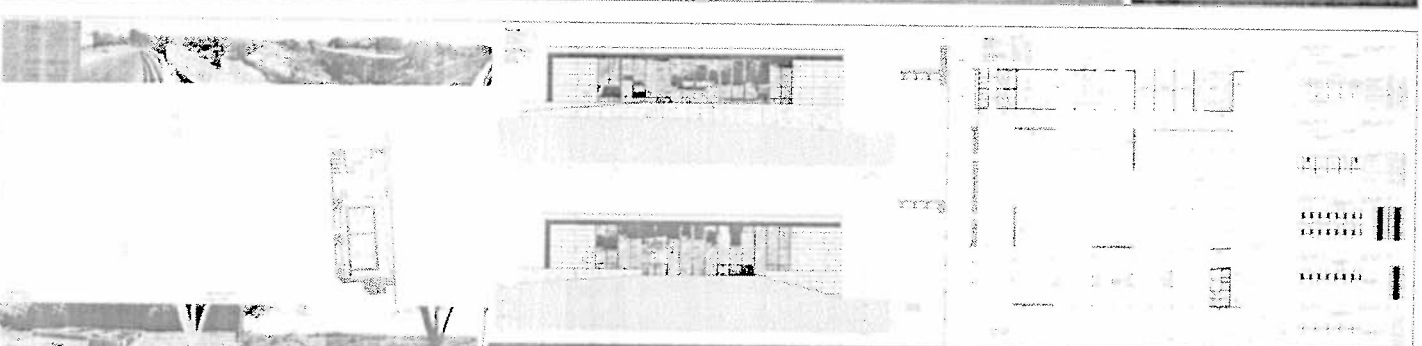
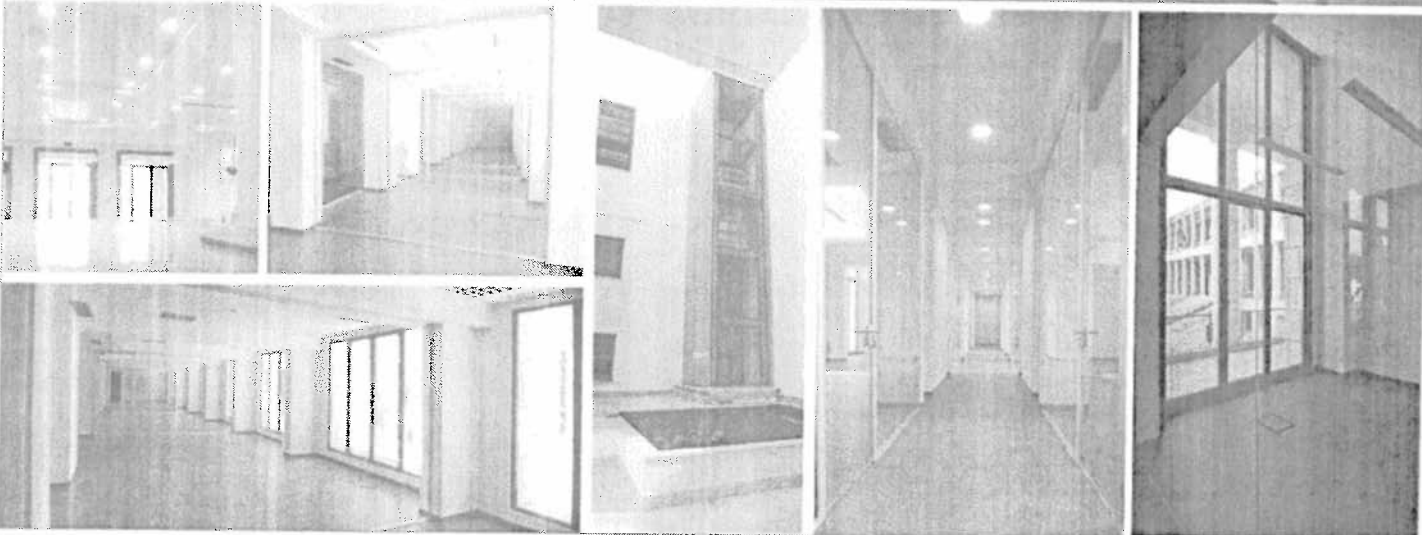
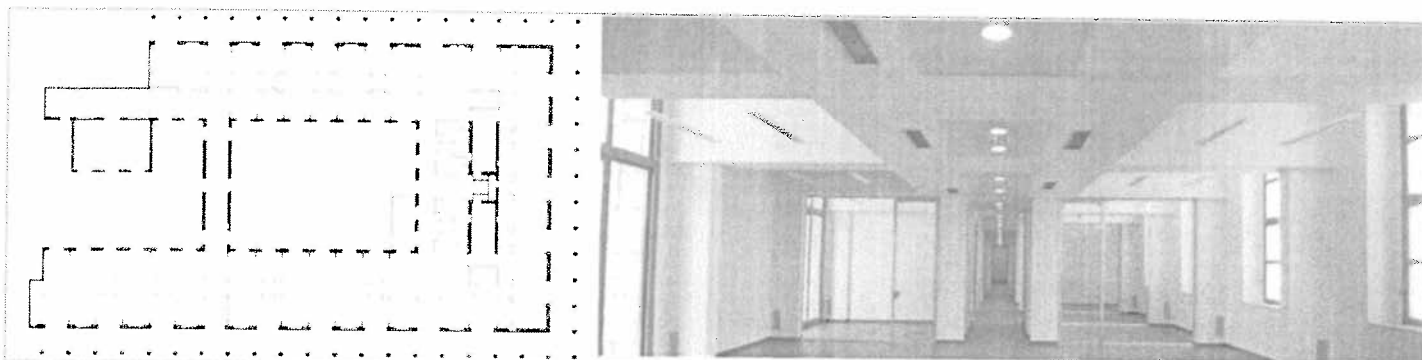

5. INFORMATIVA AI SENSI DEL D. LGS. 196/03

(COMPILARE I CAMPI IN MANIERA LEGGIBILE)

Cognome NOVELLI Nome MARILELLA
Luogo e data di nascita 18.01.1970 ROMA
Cittadinanza ITALIANA
Domicilio _____
Indirizzo _____
Attività principale esercitata LIBERO PROFESSIONISTA
Codice Fiscale NVL MCL 70 A 58 H 501 F

Desideriamo informarla che, al solo fine di gestire il rapporto contrattuale tra Lei e l'Agenzia nazionale per l'attrazione degli investimenti e lo sviluppo d'impresa S.p.A. (in seguito denominata Agenzia), trattiamo dati che riguardano Lei (ed i suoi familiari), la cui conoscenza, pur non essendo obbligatoria, si rende necessaria per dar corso al contratto che ci lega.

Le nostre procedure interne prevedono che i dati siano raccolti in archivi cartacei ed informatici secondo le modalità strettamente necessarie alle indicate finalità.

I dati che La riguardano vengono trattati per le seguenti finalità:

- (a) Finalità connesse e strumentali alle attività professionali e di consulenza svolte a favore della Società
- (b) Finalità connesse a obblighi di legge, regolamenti, normative nazionali e comunitarie e disposizioni di autorità amministrative.

Il conferimento di questi dati pur non essendo obbligatorio è necessario per attivare il rapporto di collaborazione e l'eventuale rifiuto non consentirà l'attivazione del rapporto giuridico.

In particolare, i dati che La riguardano sono costituite da anagrafiche, codice fiscale o numero di partita IVA, sede societaria, numero telefonico e di fax, indirizzo di posta elettronica, tutti da considerarsi come dati comuni.

(Solo in caso di trattamento di dati sensibili) Potremmo utilizzare dati che il D.Lgs. 196/03 qualifica come sensibili per il perseguimento delle medesime finalità sopra indicate. In tal caso La preghiamo di voler esprimere il Suo consenso.

I suoi dati potranno essere comunicati, per le finalità di cui sopra, ad alcuni soggetti che intervengono nel nostro processo aziendale (ad es. banche): tale trasmissione si rende necessaria per poter gestire il rapporto contrattuale in essere, ma non necessita di alcun consenso da parte Sua.

L'elenco dettagliato di detti soggetti è disponibile presso la sede dell'Agenzia via Calabria, 46 - 00187 Roma.

Le informazioni che La riguardano potranno, altresì, essere utilizzate da dipendenti dell'Agenzia, che ricoprono la qualifica di Responsabili o di Incaricati del trattamento, per il compimento delle operazioni connesse alla finalità sopra descritte.

La comunicazione dei suoi dati potrà essere effettuata esclusivamente per l'adempimento di obblighi di legge o per finalità contabili nonché per dar corso al rapporto contrattuale in essere.

I predetti dati non saranno diffusi né sarà comunque effettuato alcun trasferimento all'estero salvo quanto previsto dall'art. 18 D.L. 22 giugno 2012 n. 83 conv. con modificazioni nella L. n. 134 del 7 agosto 2012.

In ogni momento Lei si potrà rivolgere all'Agenzia, Titolare del trattamento, con sede in Roma alla Via Calabria n. 46 e, in particolare, al Responsabile per la gestione delle istanze degli interessati al medesimo indirizzo sopra riportato o all'indirizzo di posta elettronica centrodiicompetenzaprivacy@invitalia.it per esercitare i diritti di cui all' art. 7 del D.Lgs. 196/03 quali il diritto di accesso, di opposizione, di integrazione.

L'elenco aggiornato dei Responsabili del trattamento può essere conosciuto in modo agevole tramite sito web.

(Solo in caso di trattamento di dati sensibili)

Preso atto dell'informativa rilasciatami

CONCEDO



NON CONCEDO



Il consenso per il trattamento dei miei dati sensibili, ai sensi dell'art. 4, comma I lett. d) del D.Lgs 196/03, per le finalità sopra indicate.

Data 15.07.2014

Firma

Marcella Novelli